

ПОРТФОЛІО

Мещерякова Єлизавета
анатоліївна

- графіка
- Живопис
- ілюстрація
- Робота у графічних програмах

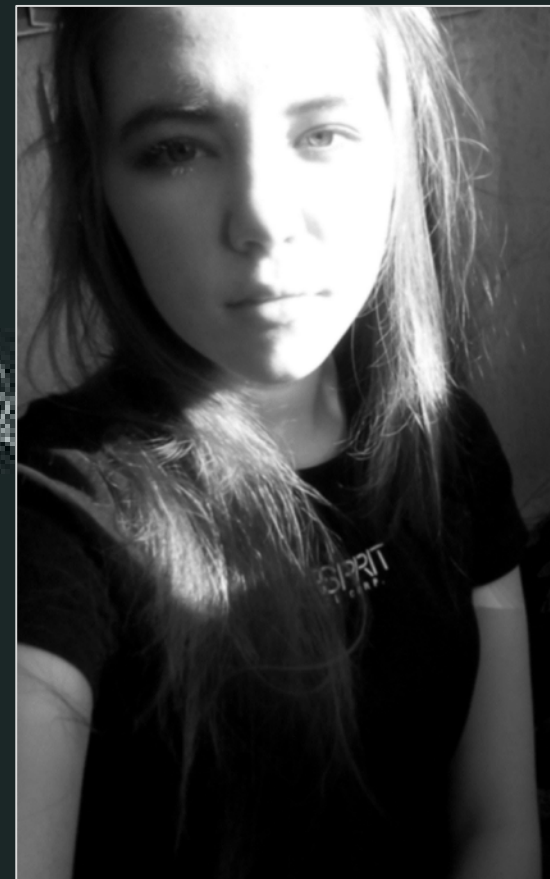

р е з ю м е

ДОСВІД РОБОТИ:

ВСП КІНК КНУБА – ХУДОЖНЄ
ОФОРМЛЕННЯ ВХІДНОГО ПРИМІЩЕННЯ,
2020 РІК.

ДЕКОРАТИВНИЙ РОЗПИС МЕХЕНДІ, 2019
РІК.

ХУДОЖНЯ ШКОЛА №1 СОЛОМ'ЯНСЬКОГО
РАЙОНУ – ПОМІЧНИК ВИКЛАДАЧА, 2020 РІК.

ОСВІТА:

1. СЕРЕДНЯ ОСВІТА СШ№71, ВИПУСК
2017 РОКУ.

2. МОЛОДШИЙ СПЕЦІАЛІСТ ВСП КІНК
КНУБА “ОБРАЗОТВОРЧЕ МИСТЕЦТВО,
ДЕКОРАТИВНЕ МИСТЕЦТВО,
РЕСТАВРАЦІЯ” 2016-2020 РР.

3. БАКАЛАВРАТ ІІНО КНУБА “ДИЗАЙН
СЕРЕДОВИЦА” 2020-2022 РР.





АКАДЕМІЧНА ГРАФІКА, ОЛІВЕЦЬ

594 X 420 MM



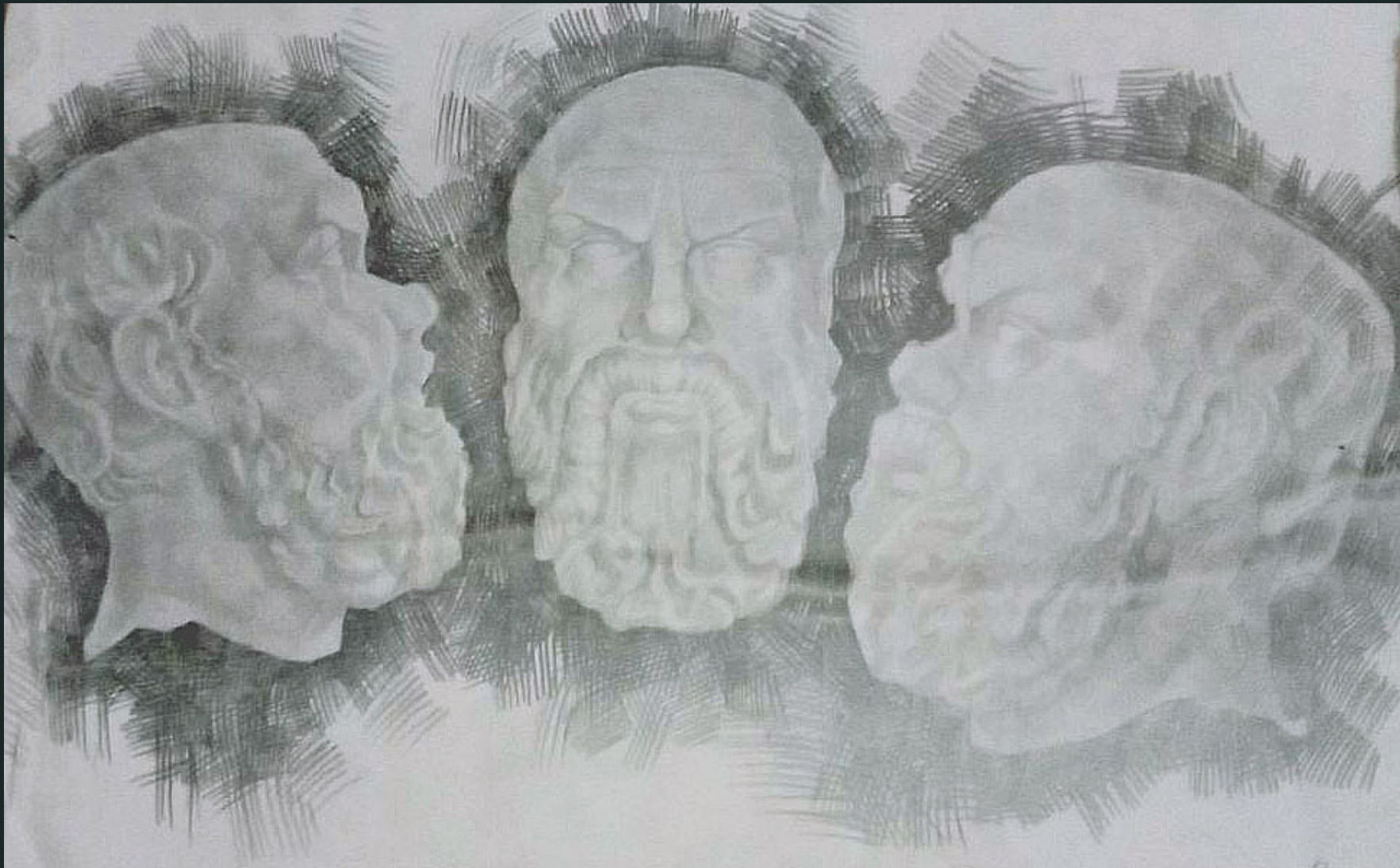

АКАДЕМІЧНА ГРАФІКА, ОЛІВЕЦЬ

594 X 420 MM





ПЕРШІ ВИЗВОЛЬНІ ЗМАГАННЯ, ЛІНЕР

841 X 594 MM





СТИЛІЗАЦІЯ НАТЮРМОРТУ, ЛІНЕР

210×297 MM



СТИЛІЗАЦІЯ НАТЮРМОРТУ,
ЛІНЕР
297×420 ММ





НАТЮРМОРТ, ГУАШ 594 X 420 MM





НАТЮРМОРТИ, АКВАРЕЛЬ 297×420 мм



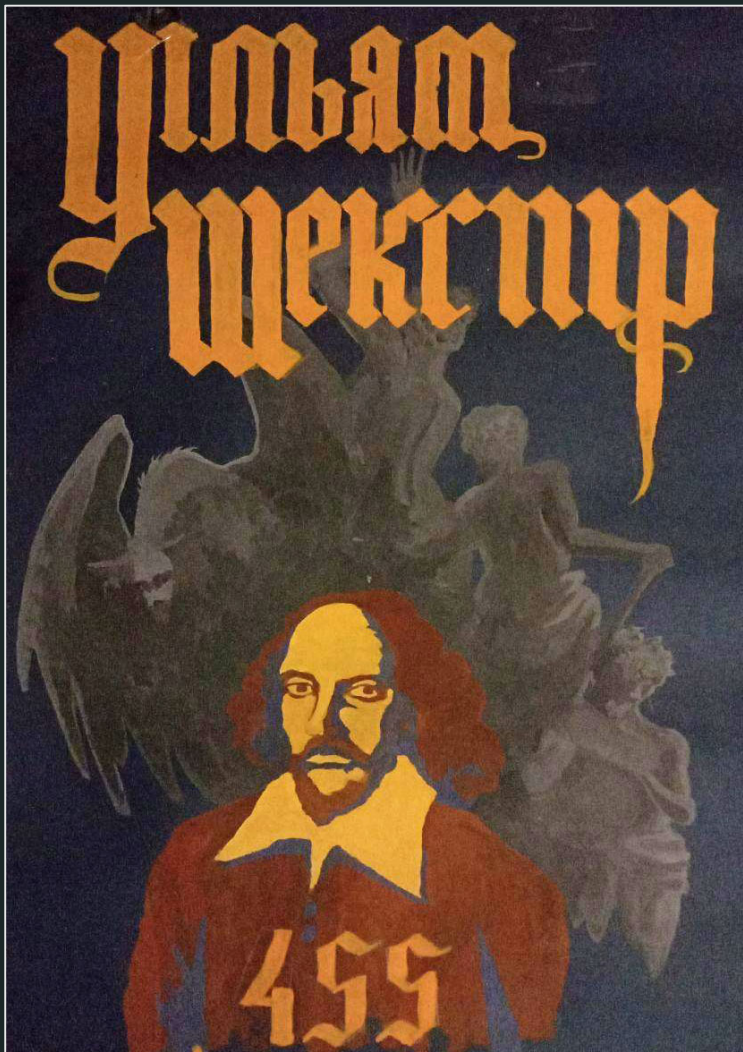

ПОСТЕРИ, ГУАШ
594 X 420 ММ



ІЛЮСТРАЦІЯ
ГУАШ
210×297 ММ



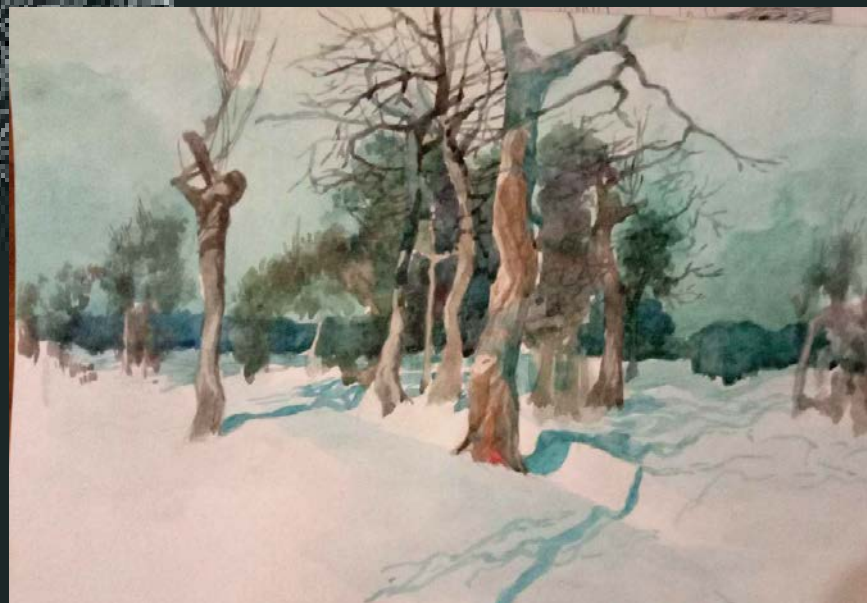

ЕСКИЗИ,
ОЛІВЕЦЬ, ЛІНЕР, АКВАРЕЛЬ





АРХІТЕКТУРНІ НАРИСИ
ЛІНЕР, ОЛІВЕЦЬ



ЗАПРОШЕННЯ

ЗАПРОШУЄМО ВАС ВІДВІДАТИ
ВИСТАВКУ КЕРАМІКИ
16.04.2019
КИЇВСЬКИЙ ІНДУСТРІАЛЬНИЙ КОЛЛЕДЖ
10:00

НА ВАС ЧЕКАЄ:
ПРЕЗЕНТАЦІЯ
ЛЕКЦІЯ
ЗУСТРІЧ З МАЙСТРАМИ
МАЙСТЕР-КЛАС
ФУРШЕТ



УЧАСНИКИ ВИСТАВКИ
АННА ЖУРБА
ІРИНА МАРХОНОС
АНАСТАСІЯ ПОРТМАН
ДАР'Я ТІТОВА
ЕЛЬДАР РОЙ
БОЖЕНА КОГАЙ
АНАСТАСІЯ ДЕМЧУК
ТЕТЯНА РИБАК

ВИСТАВКА ХУДОЖНЬОЇ КЕРАМІКИ

380979883680
380977773643
GORSHOK@GMAIL.COM
ВУЛ. НОВОУКРАЇНСЬКА



МЕЩЕРЯКОВА СЛИЗАВЕТА
АНАТОЛІВНА

380987887440
380978888563
gorshok@gmail.com
вул. Новоукраїнська, 15

ВИСТАВКА ХУДОЖНЬОЇ КЕРАМІКИ

ВИСТАВКА ХУДОЖНЬОЇ КЕРАМІКИ



МЕЩЕРЯКОВА СЛИЗАВЕТА АНАТОЛІВНА
м. КИЇВ, вул. НОВОУКРАЇНСЬКА, 15 09103
4, ПОВЕРХ 23.
+38(099)357-43-63
@GMAIL.COM
[HTTPS://WWW.PINTEREST.ART.COM](https://www.pinterest.art.com)



ПРЕЗЕНТАЦІЯ ВИСТАВКИ
РОБОТА У PHOTOSHOP/ILLUSTRATOR



КОНТАКТИ:

ТЕЛ: +380978887835

ПОШТА: LIZAVETA.MSCHRK@GMAIL.COM

